

DETALHE HID-1

1:25

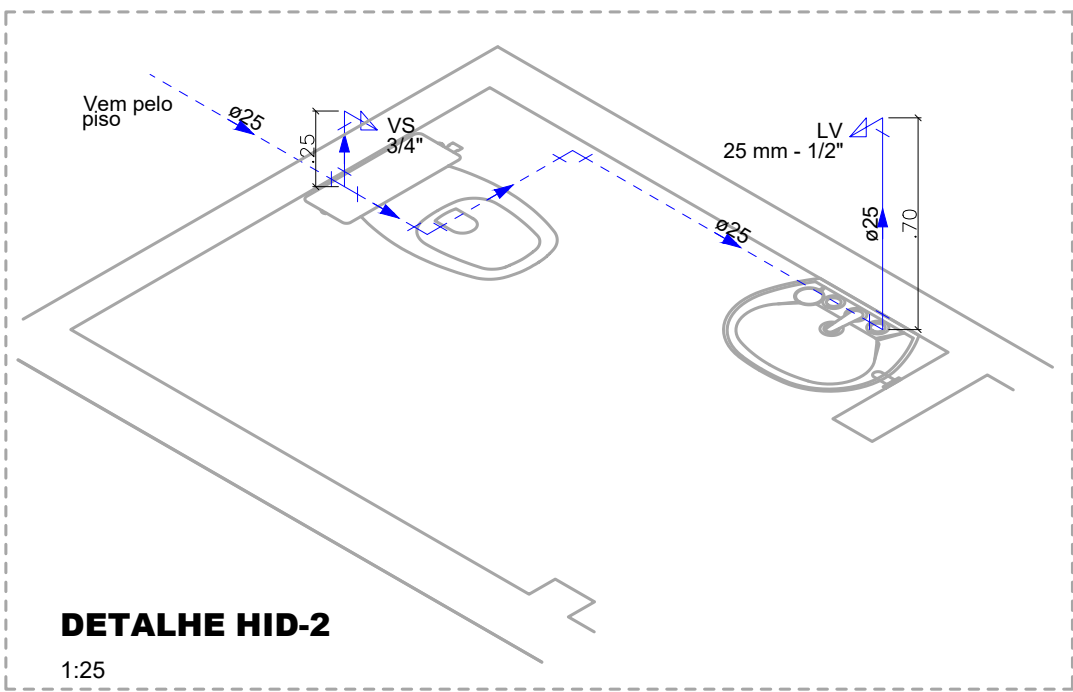

DETALHE HID-2

1:25

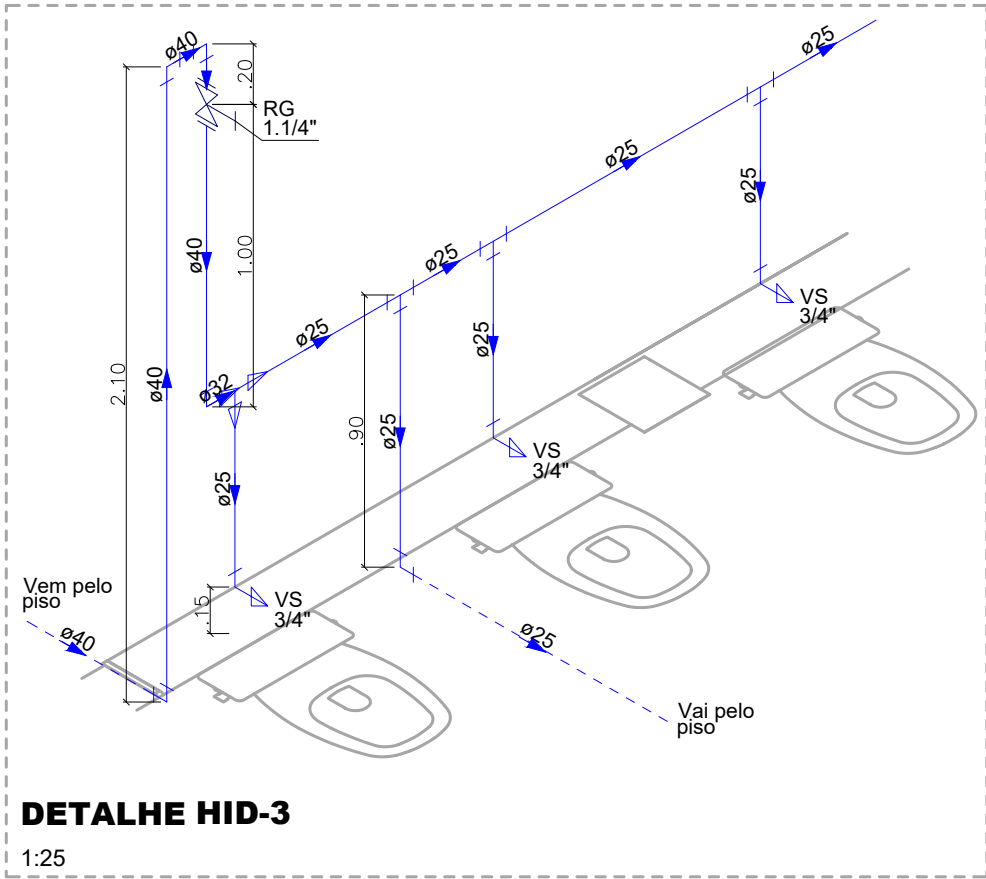

DETALHE HID-3

1:25

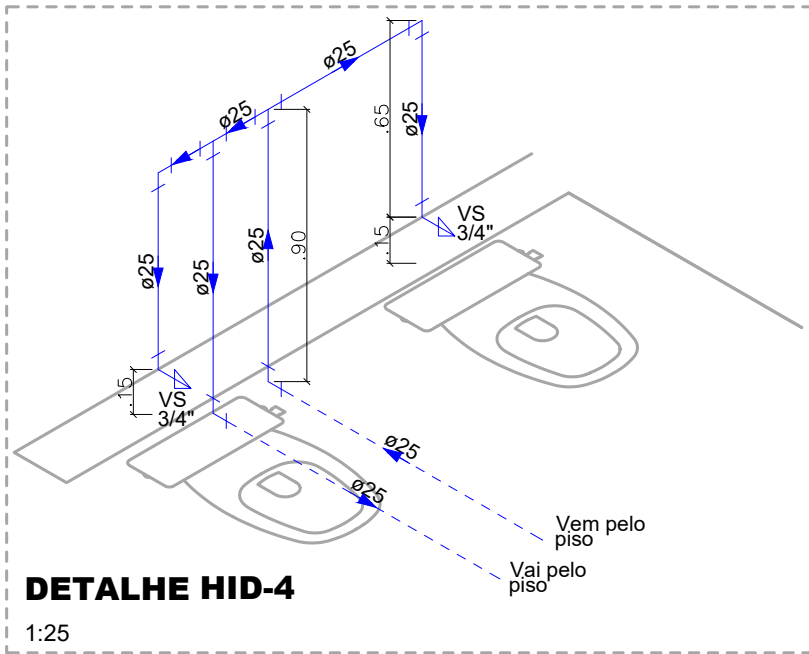

DETALHE HID-4

1:25

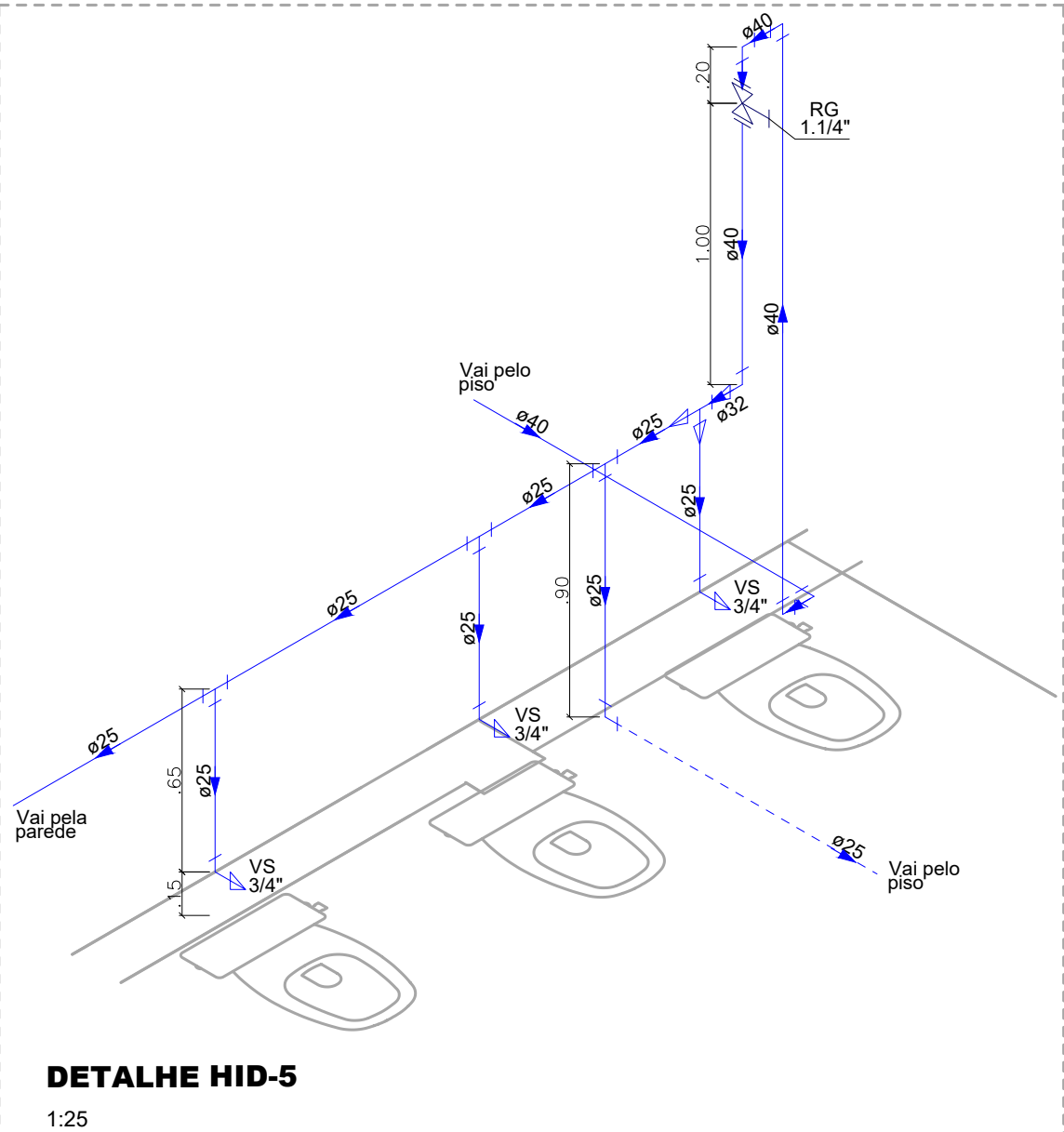

DETALHE HID-5

1:25

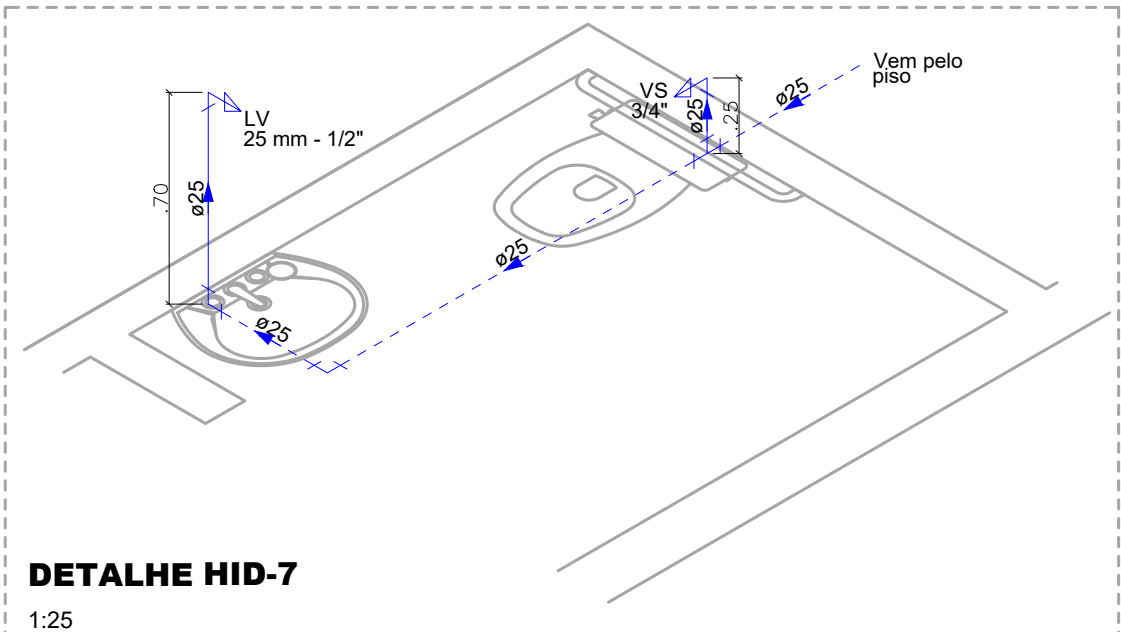

DETALHE HID-7

1:25

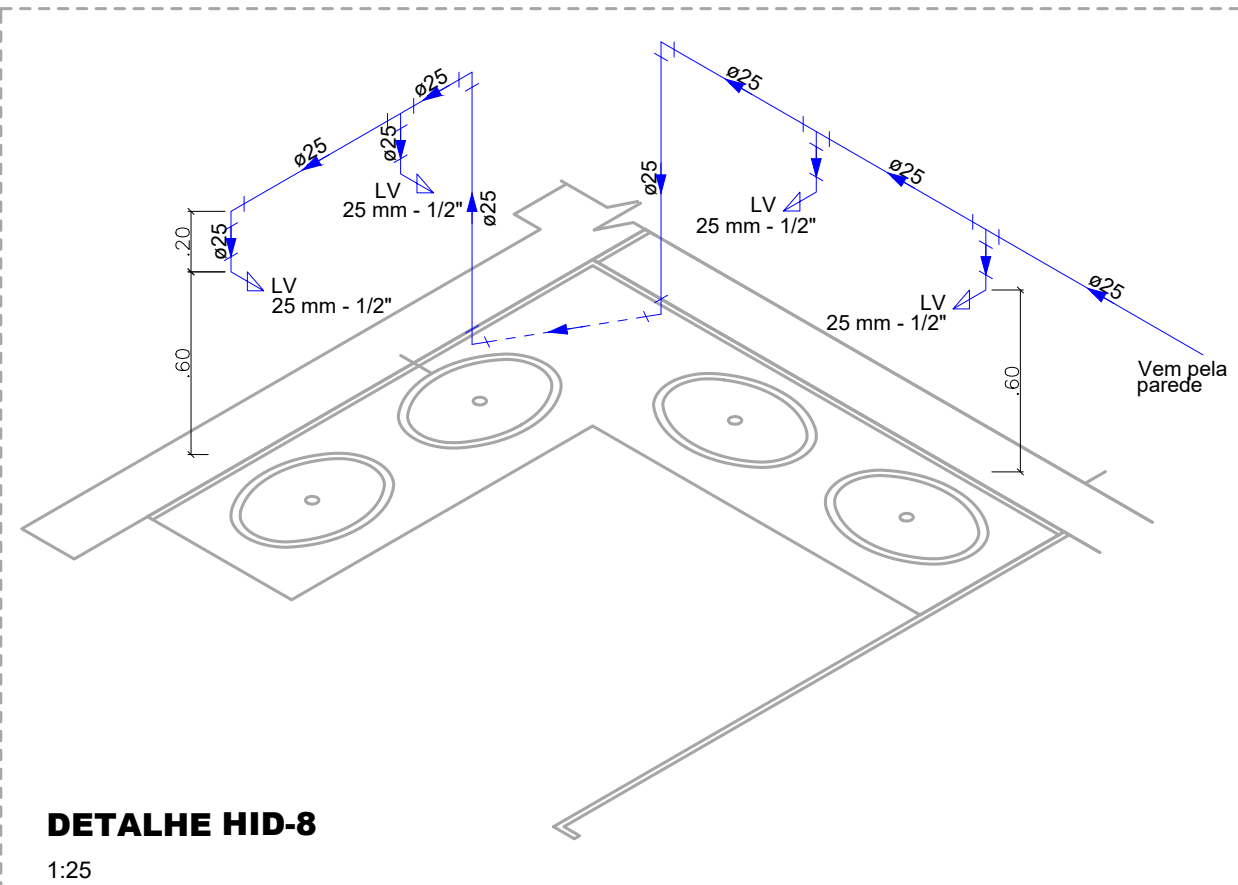

DETALHE HID-8

1:25

Legenda de condutos - Pavimento
Água fria

Legenda das indicações - Pavimento
CH Chuveiro - 25mm x 3/4"
LV Lavatório com joelho de 90° - 25 mm - 1/2"
RG Registro bruto gaveta ABNT c/PVC soldável - 1.1/4"
RP Registro de Pressão com PVC soldável - 25 mm - 3/4"
RP Registro de pressão c/ canopla cromada - 3/4"
VS Vaso sanitário com caixa acoplada - 3/4"
MIC Mictório - 25 mm - 1/2"

Legenda - Pavimento
Registro bruto gaveta ABNT c/PVC soldável
Registro de Pressão com PVC soldável
Registro de pressão c/ canopla cromada

Legenda detalhada - Pavimento
Registro bruto gaveta ABNT c/PVC soldável
Metals
Registro de gaveta bruto ABNT
1.1/4"
PVC rígido soldável
Adapt sold.curto c/bolsa-rosca p registro
40 mm - 1.1/4"
Registro de Pressão com PVC soldável
Metals
Registro de pressão c/ canopla cromada
3/4"
PVC misto soldável
Luva soldável c/ rosca
25 mm -3/4"
PVC rígido soldável
Adapt sold.curto c/bolsa-rosca p registro
25 mm - 3/4"
Registro de pressão c/ canopla cromada
PVC rígido soldável
Registro de pressão c/ canopla cromada
3/4"

PREFEITO MUNICIPAL: RODRIGO DECIMO  
SECRETÁRIO: GUILHERME SCHNEIDER  
RUA ANDRÉ MARQUES N° 820 • 10º ANDAR • OFFICE TOWER • CENTRO  
CEP 97010-040 • SANTA MARIA • RS (55) 3921 7068 • sep.santamaria@gmail.com



OBRA	REFORMA BANHEIROS CDM GINÁSIO SANITÁRIO FEMININO E MASCULINO Rua Appel, nº 798 - Bairro Nossa Sra de Fátima - Santa Maria - RS		
PROJETO	PROJETO HIDROSSANITÁRIO		
ASSUNTO	Água fria - Isométricas		
PROPRIETÁRIO		PROJETISTA / RESPONSÁVEL TÉCNICO	
PREFEITURA MUNICIPAL DE SANTA MARIA		VICTÓRIA MORO COLPO Engenheira civil CREA/RS 232.123 PMSM 17847	
ÁREA DE LEVANTAMENTO	DESENHO ORIGINAL	A.R.T. / R.R.T.  14310118	PRANCHA  3/5
ESCALA	INDICADA	DATA DE PROJETO	
UNIDADE	METRO (m)	2026 FEVEREIRO	
ARQUIVO			